

camping du moulin

cantal - auvergne - france



Festival International de Théâtre de Rue d'Aurillac
Aurillac's International Street Festival



Gorges de la Jordanne
Gorges of the Jordanne



Centre Aquatique du Bassin d'Aurillac
District swimming-pool



Grand Site du Puy Mary
Grand Site of the Puy Mary





la tranquilité d'un camping FAMILIAL



Pour un agréable séjour en famille, le camping du Moulin vous accueille au coeur de la Vallée de l'Authre, vallée des poètes.

Cette petite structure tout confort de 40 emplacements et de 5 mobil-homes se situe à proximité du bourg de Jussac où vous trouverez tous commerces et services.

Sur les rives de l'Authre, le camping du Moulin permettra à petits et grands de se détendre grâce à l'aire de jeu, la table de ping-pong, le terrain de pétanque ou la pratique de la pêche.

Il sera également le point de départ de vos excursions et randonnées sur les nombreux sites touristiques du Cantal.

Une base VTT affiliée FFCT présente sur le camping vous permettra d'organiser vos balades en vélo.



a quiet FAMILY campsite

The 'Camping du Moulin' welcomes you in the heart of the 'vallée de l'Authre', (also known as 'the poets valley') for a pleasant family stay.

This small campsite with all modern conveniences has 40 pitches and 5 mobile homes and is located close to the village of Jussac in which you will find all amenities.

Along the banks of the River 'l'Authre', little ones and grown-ups will be able to relax thanks to the playground, the ping pong table, the pétanque ground or the fishing activities.

The campsite will also be the starting place for your excursions and hikes in the many places of interest of Cantal.

A mountain bike station present on the site allows you to organize your bike rides.



Les Mobil-homes



Caractéristiques / Description

Modèle Ophéa (jusqu'à 6 personnes - *up to 8 people*)
2 chambres (une avec 1 lit double + une avec 2 lit simple)
1 banquette clic-clac, 1 kitchenette parfaitement équipée
1 salle de bain avec douche et toilettes séparées, 1 salon de jardin
*2 bedrooms (1 double-bedded room + 1 twin-bedded room),
sofa bed, fully-equipped kitchenette, bathroom with shower,
separate toilet, garden furniture set*

Les locations sont disponibles de mai à septembre avec possibilité de formule « Week-End ».
The mobile homes can be rented from May to September (Weekend stays available)

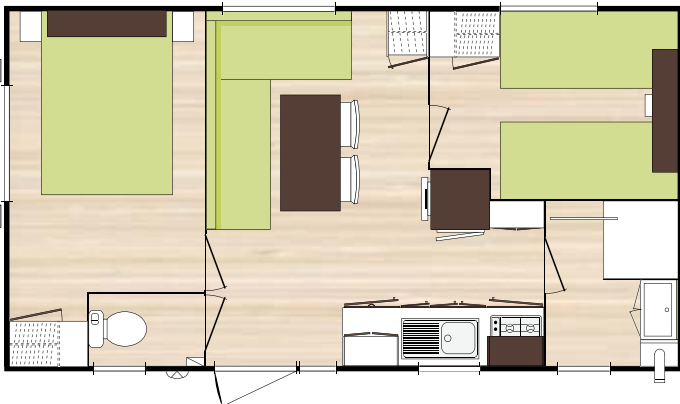

Au sein du camping / Inside the campsite

Aire de jeu, Terrain de pétanque, Pêche, Ping-pong ...
Playground, Pétanque, Fishing, Table tennis, ...

A proximité / Nearby

Commerces (100 m)
Shops (100 yards)

Ferme équestre (100 m)
Horse-riding (100 yards)

Parcours sur pilotis de la Roselière (100 m)
Adventure course on piles (La Roselière - 100 yards)

Centre Aquatique du Bassin d'Aurillac (12 km)
District swimming-pool (7,5 miles)

La Plantelière (Arpajon-sur-Cère - 18 km)
Arboretum : 'La Plantelière' (Arpajon-sur-Cère - 11 miles)

Parcours Aventure du Lac des Graves (Lascelles - 20 km)
Adventure course 'Lac des Graves' (Lascelles - 12,5 miles)

Lac de Saint Etienne Cantalès (Lacapelle-Viescamp - 25 km)
Lake of Saint-Etienne Cantalès (Lacapelle-Viescamp - 15,5 miles)

Karting (Pers - 38 km)
Go-karting (Pers-23,5 miles)

Sentier des Gorges de la Jordanne (St-Cirgues de Jordanne - 22 km)
Discovery Path of the Gorges of the Jordanne (13,5 miles)

Grand Site Touristique du Puy Mary (40 km)
Grand Site of the Puy Mary (protected and listed, this site is the most visited natural site in the Auvergne) (25 miles)

Parc Naturel Régional des Volcans d'Auvergne (15 km)
Regional Nature park of the Volcanoes of Auvergne (9 miles)

Vallée du Lot - Canoé, kayak, rafting (40 km)
Lot Valley - Canoeing, rafting (25 miles)

Vallée de la Dordogne (56 km)
Dordogne Valley (35 miles)

Château de Sedaiges (Marmanhac - 6 km - 3,5 miles)

Centre Historique d'Aurillac (10 km)
Historical centre of Aurillac (6,5 miles)

Village pittoresque de Salers (31 km)
Salers - among the most beautiful villages of France (20 miles)



Tarifs

camping du moulin

Les mobil-homes

Période de location	Tarifs	
	La semaine	Nuit supplémentaire**
du 01/07/2023 au 19/08/2023	385 €	51 €
du 19/08/2023 au 26/08/2023 (Festival)	415 €	58 €
du 26/08/2023 au 02/09/2023	280 €	40 €
Week-End* (2 nuits)	70 €	35 €

* dans la limite des disponibilités et essentiellement du 1 juillet au 19 août et du 26 août au 02 septembre 2023.

** dans la limite de deux nuits supplémentaires et suivant les disponibilités

Les emplacements

ouverture du 01-07-2023 au 31-08-2023
de 9h à 12h et de 15h à 20h

Tarifs pour un emplacement pour une nuit

Caractéristiques	Tarifs	
	2023	Semaine festival 2023
Forfait tente 2 pers. (emplacement + véhicule)	12,50 €	14 €
Forfait caravane ou camping-car 2 pers.	14,50 €	17 €
Electricité	4,50 €	5 €
Enfant de moins de 10 ans	4 €	4 €
Personne au delà de 10 ans	6,25 €	7 €
Véhicule supplémentaire	Gratuit	4 €
Animal	2 €	2 €

RENSEIGNEMENTS - Camping du Moulin

Impasse du Moulin - 15250 Jussac - Tél : 04 71 46 69 85 / 06 08 70 74 48 - e-mail : cpg_moulin@caba.fr - Site web : <http://camping.caba.fr>



Camping du Moulin

Impasse du Moulin - 15250 Jussac

Tél : 04 71 46 69 85 / 06 08 70 74 48

email : tourisme@caba.fr

<http://camping.caba.fr>

